



**Wellness is hidden paths**  
 600 km di sentieri nel Parco dello Stelvio, dove gli animali si sentono a casa  
 600 km of trails in the Stelvio National Park, where the animals are at home  
 Scala | Scale | 1:50.000



**Uffici turistici | Tourist offices**  
 bormio.eu  
 +39 0342 903300  
 info@bormio.eu

**Bormio**  
 Via Roma 131/b - 23032 - Bormio (So)  
 info.bormio@bormio.eu

**Valdidentro**  
 Piazza IV Novembre 1 - 23038 - Isolaccia Valdidentro (So)  
 info.valdidentro@bormio.eu

**Valdisotto**  
 Via Roma 55 - 23030 - Cepina Valdisotto (So)  
 info.valdisotto@bormio.eu

**Valfurva**  
 Piazza Magliavaca 4 - 23030 - S. Caterina Valfurva (So)  
 info.valfurva@bormio.eu

**Sondalo**  
 Via Verdi 2/a - 23035 - Sondalo (So)  
 info.sondalo@bormio.eu

**Pure nature**

PARCO NAZIONALE DELLO STELVIO  
 NATIONAL PARK STILFSEER JOCH

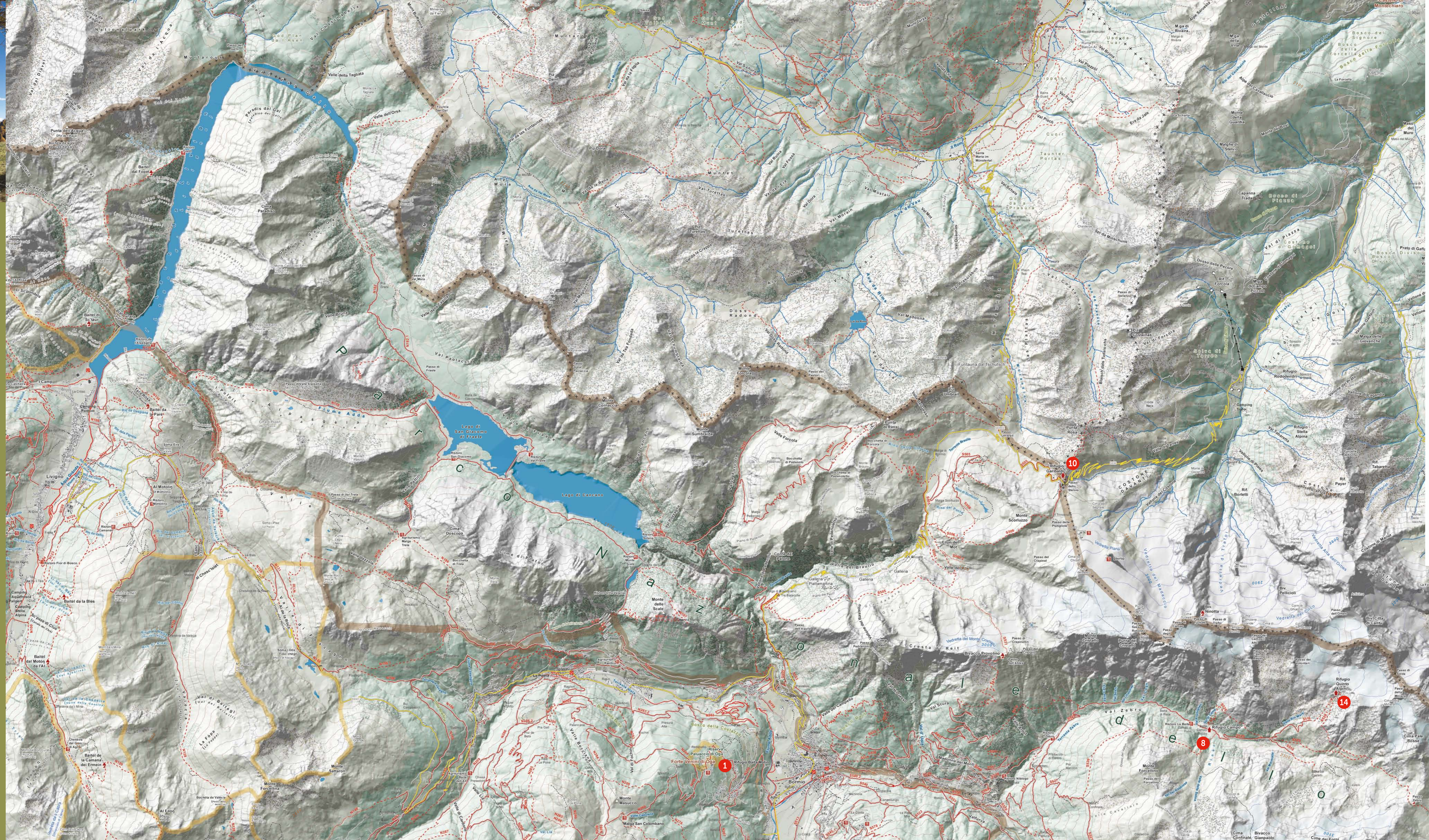

**Legenda** Signs and Symbols

	<b>Strada Statale</b> National road		<b>Rifugio</b> Alpine hut
	<b>Strada Provinciale</b> Provincial road		<b>Bivacco</b> Refuge camp
	<b>Strada Comunale</b> Town road		<b>Ristoro</b> Mountain restaurant
	<b>Sentiero su strada carroz.</b> Trail on carriage road		<b>Campeggio</b> Campsite
	<b>Sentiero</b> Path		
	<b>Traccia</b> Trail		
	<b>Sentiero senza segnavia</b> Path not marked		
	<b>Traccia senza segnavia</b> Trail not marked		
	<b>Corso d'acqua</b> Watercourse		
	<b>Confine di Stato</b> National border		
	<b>Confine di Regione</b> Regional border		
	<b>Limite Parco Nazionale dello Stelvio</b> Stelvio National Park border		

Base cartografica: Comunità Montana Alta Valtellina  
 © Associazione Promozione Turistica Bormio Marketing

- Rifugi**  
 Alpine huts
- 1 Rifugio Baita Motin 1624 m**  
 Tel. +39 347 5892281 | baitamotin.it
  - 8 Rifugio Campo 2000 m**  
 Tel. +39 345 2240772 | claudiapedranzini@gmail.com
  - 9 Rifugio Casati al Cevedale 3269 m**  
 Tel. +39 0342 935507 / +39 339 4889791 | rifugiocasati.it
  - 10 Rifugio Garibaldi Dreisprachenspitze 2845 m**  
 Tel. +39 0342 904312 | rifugiogaribaldi.it
  - 13 Rifugio Pizzini 2706 m**  
 Tel. +39 0342 935513 / +39 340 8946284 | rifugiopizzini.it
  - 14 Rifugio Quinto Alpini Bertarelli 2877 m**  
 Tel. +39 0342 929170 / +39 377 2295748 | rifugioquintoalpini.it

**Scoprite tutti i sentieri su valtellinaoutdoor.it**  
 Discover all the trails at valtellinaoutdoor.it

Photographer: Roby Trab

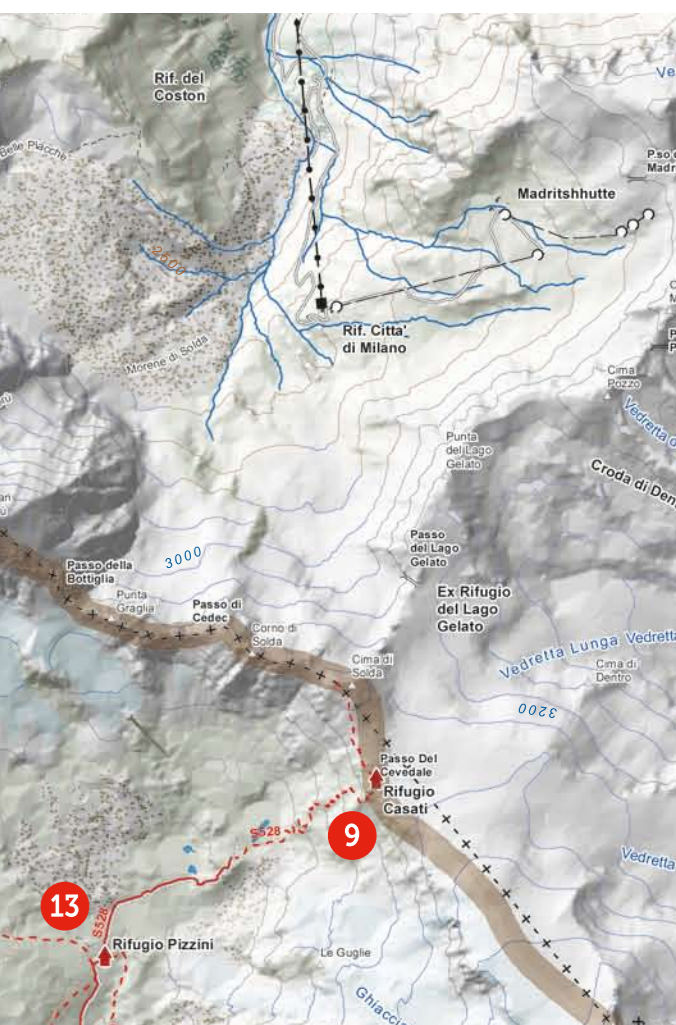

### Rifugi

#### Alpine huts

- 2 Rifugio Chalet del Rododendri 2160 m**  
Tel. +39 0342 905034 / +39 392 9051782 | chaletderododendri.com
- 3 Rifugio Federico in Dosè 2133 m**  
Tel. +39 340 4680054 / +39 347 9021545 | rifugiofederico.it
- 4 Rifugio Viola 2314 m**  
Tel. +39 0342 985136 / +39 348 3419794 | valviola.it
- 5 Rifugio A. Berni 2541 m**  
Tel. +39 0342 935456 / +39 0342 945466 | rifugio.berni@libero.it
- 6 Rifugio Bonetta 2652 m**  
Tel. +39 0364 91806 / +39 338 8491621 | passogavia.it
- 7 Rifugio Branca 2493 m**  
Tel. +39 0342 935501 / +39 0342 935350 | rifugioبرانكا.it
- 11 Rifugio Ghiacciaio dei Forni 2220 m**  
Tel. +39 0342 935365 / +39 329 8920668 | forni2000.com
- 12 Rifugio La Baita 1860 m**  
Tel. +39 0342 1895516 / +39 340 7953688 | rezzalovacanze.com
- 15 Rifugio Stella Alpina 2061 m**  
Tel. +39 0342 925272 / +39 331 6676177 | andreaezza@gmail.com

### Numeri Utili Useful Numbers

- |  |  |
|--|--|
| <b>NUE (Emergenza)</b><br>Emergency Number<br><b>112</b>   | <b>A.R.P.A. Lombardia</b><br>+39 02 696651   |
| <b>Soccorso Alpino di Bormio</b><br>Alpine Rescue<br>+39 335 204997  | <b>Bol. Meteorologico C.F.S.</b><br>Weather and Avalanche Bulletin<br><a href="http://www.meteomont.org">www.meteomont.org</a> |
| <b>Carabinieri</b><br>Police station<br>+39 0342 903700  | <b>Trasporti</b> Transportation<br>Bus station<br>+39 0342 905090  |
| <b>Guardia di Finanza</b><br>Finance Ministry's Police<br>+39 0342 904686                                  | <b>Ferrovia Trenord</b><br>Train station<br>+39 02 72494949  |
| <b>Carabinieri - Corpo Forestale</b><br>Forest Service<br>+39 0342 905151                                  | <b>Ferrovia Retica RHB</b><br>Bernina line train station<br>+41 812885441  |
| <b>Punto Info Parco Naz. dello Stelvio</b><br>Info Point Stelvio National Park<br>+39 0342 901654          | <b>Informazioni sui taxi</b><br>Taxi information<br>+39 0342 903300  |
| <b>Vigili Urbani Bormio</b><br>Local Police<br>+39 0342 912214   | bormio.eu / sezione "Come raggiungerci"<br>bormio.eu / page "Getting here"   |
| <b>Continuità Ass. Medica</b><br>Medical assistance<br>800 312678  | <b>Guide Alpine</b> Alpine guides<br><b>Guide Alpine Bormio</b><br>Alpine guides<br>+39 351 889 5411                           |
| <b>Ospedale di Sondalo</b><br>Hospital in Sondalo<br>+39 0342 808111                                       | <b>Guide Alpine Ortler Cevedale</b><br>Alpine guides<br>+39 334 3304229  |
| <b>Meteo</b> Weather<br><b>Centro Nivometeorologico</b><br>Weather and Avalanche Center<br>+39 0342 914400 |  |

