

Fattorie Didattiche

**Wellness is the feeling of discovering  
the beauty of our nature.**

# Fattorie Didattiche

Estate 2023

## Avvertenza

Con l'iscrizione alle attività i partecipanti autorizzano l'organizzazione all'utilizzo di immagini fisse e in movimento che li ritraggono durante lo svolgimento delle manifestazioni. Ogni partecipante rinuncia espressamente ad avvalersi dei diritti sulla propria immagine durante l'attività, così come rinuncia a qualsiasi ricorso contro l'organizzatore ed i suoi partner abilitati, per l'utilizzo fatto della sua immagine. Inoltre con l'iscrizione autorizza l'organizzazione al trattamento dei dati, ai sensi del Decreto Legislativo 196/2003 "Codice in materia di protezione dei dati personali" e ai sensi del Regolamento UE 2016/679.

## Ufficio turistico Valdidentro

Piazza 4 Novembre, Valdidentro

Tel. +39 0342 985331

info.valdidentro@bormio.eu

www.bormio.eu

Orari di apertura

Da lunedì a domenica

Mattina 9:00 – 12:30

Pomeriggio 15.00 – 18:30



**Riappropriarsi del contatto con la natura  
e con gli animali, sperimentando attività  
nuove e appassionanti.**

È questo l'obiettivo delle fattorie didattiche, che rappresentano un'occasione imperdibile soprattutto per i più piccoli per vivere esperienze autentiche. Un'opportunità unica per immergersi nel mondo degli animali e nell'ambiente di montagna, assaporando l'essenzialità e la semplicità dell'identità alpina e riscoprendo i sani valori di contadini e allevatori locali.

[bormio.eu](http://bormio.eu)

[info.valdidentro@bormio.eu](mailto:info.valdidentro@bormio.eu)

[#wellnessmountain](https://www.instagram.com/wellnessmountain)



## Info e iscrizioni

Per tutte le attività la prenotazione è obbligatoria e da effettuare entro le ore 18:00 del giorno antecedente (o fino al raggiungimento del numero massimo di partecipanti) presso l'Ufficio Turistico Valdidentro. La prenotazione verrà confermata solo all'atto del pagamento della quota. A causa dell'impossibilità di svolgere l'attività al coperto, in caso di maltempo alcune attività potrebbero essere annullate o posticipate/rimandate.

NOVITÀ  
2023

Possibilità di effettuare il pagamento online tramite link trasmesso dall'Ufficio Turistico Valdidentro.



## KEEParla Pet therapy - Educazione cinofila



Dal 18/07 al 29/08

3/5 anni: martedì 11.15-12.00 (min 4 - max 8 bambini)  
6/10 anni: martedì 16.00-17.00 (min 4 - max 10 bambini)  
La settimana di ferragosto l'appuntamento sarà posticipato da martedì 15 a giovedì 17



Isolaccia  
Via Lungo Viola,  
vicino al parco  
Bon de Tap



Oggi più che mai è importante proporre ai bambini attività che permettano l'interazione e il confronto con natura e mondo animale: crediamo infatti sia anche da qui che possiamo ri-scoprire nuove modalità di dialogo, attraverso un linguaggio non verbale in grado di dare risalto a relazioni ed emozioni. Ogni incontro sarà l'occasione per conoscere ed interagire con il cane e un'opportunità per stimolare curiosità e apprendimento rispetto al mondo cinofilo.

Consigliamo ai genitori di non trattenersi presso il campo e di lasciare i bambini liberi di svolgere l'attività (per i bimbi di 3/5 anni la scelta è discrezione dell'adulto). In caso di maltempo l'attività sarà sospesa, non rimandata; in caso di tempo incerto l'attività sarà regolarmente svolta con abbigliamento adeguato; segnalare al momento dell'iscrizione eventuali allergie di qualsiasi tipo, anche alimentari.

€ 5,00 a bambino (età 3-5 anni) | € 8,00 a bambino (6-10 anni)

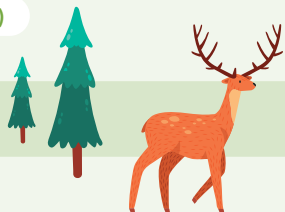

## Alpe Verva



Dal 06/07 al 07/09  
giovedì alle 17.00



Val Verva  
(laterale alla Val Viola)

Vi invitiamo a vivere una memorabile giornata nei panni del contadino: partendo dalla mungitura serale, passando per la lavorazione del latte per il formaggio "bitto", trascorrendo poi una speciale notte in malga, lontani dai rumori e dalle luci della città; l'indomani l'esperienza contadina prosegue con il pascolo di mucche e vitelli e, se siete fortunati, probabili avvistamenti di animali selvatici come cervi e marmotte.

L'alpeggio dista dal parcheggio P1 Bivio Campo circa 2 ore di camminata. Per raggiungere il parcheggio in auto è necessario acquistare il ticket di € 5,00 all'ingresso della Val Viola (Arnoga).

€ 80,00 a persona, include cena, pernottamento, prima colazione ed esperienze in alpeggio

## Apiario Agristelvio



Dal 20/07 al 25/08

giovedì e venerdì alle 10:30-12:00 o 14:00-15:30



Pedenosso  
Via Degola, 22



Un viaggio alla scoperta del magico mondo delle api e degli insetti impollinatori. Verrà presentato il funzionamento dell'alveare, il metodo di estrazione del miele di alta montagna e le principali piante nettarifere di montagna. Nella seconda parte, indossati maschera e giubbotto, si visiterà l'alveare con particolare attenzione al linguaggio delle api, alla loro vita sociale e al ruolo dell'ape regina.

È necessario presentarsi all'appuntamento con calzature chiuse e pantaloni lunghi. Età minima: 4 anni. I bambini devono essere accompagnati da un adulto. Min. 4 - max. 12 partecipanti per gruppo.

€ 7,00 a persona, include degustazione prodotti dell'alveare e noleggio maschera

## Alpe Dosedè



Da luglio a metà settembre

tutti i giorni alle 09.00 (ritrovo in Malga)



Val Viola  
(loc. Dosedè)



Ti porteremo con noi alla scoperta della vita in malga: imparerai come nasce il formaggio, dalla mungitura fino al prodotto finale. Insieme scopriremo gli animali che vivono in alpeggio, come vengono nutriti e allevati.

L'alpeggio dista dal parcheggio P4 Altumeira circa 30 minuti di camminata. Per raggiungere il parcheggio in auto è necessario acquistare il ticket di € 5,00 all'ingresso della Val Viola (Arnoga)

€ 10,00 a persona, include merenda ed esperienza in alpeggio

NOVITÀ  
2023

Suggestiva esperienza "Notte in alpeggio"

Attività da concordare con anticipo direttamente con il proprietario



## Alpe Boron Proprietà di ERSAF Regione Lombardia



Dal 05/07 al 30/08

mercoledì 14.15-16.00



Val Lia  
(loc. Boron)



Un'esperienza unica a contatto con la natura, ai piedi del maestoso ghiacciaio della Cima Piazzesi: un percorso per scoprire i ritmi e i lavori dell'alpeggio, grazie alla visita agli animali e alla dimostrazione della lavorazione del latte, che si conclude con una golosa merenda con i prodotti dell'alpeggio. Possibilità di pranzare presso l'agriturismo alle ore 13.00, con obbligo di prenotazione almeno tre giorni prima.

L'alpeggio dista dal parcheggio "Pian de li Astela" circa 1h e 30 min di camminata. Per raggiungere il parcheggio in auto è necessario acquistare il ticket di € 5,00 presso l'Ufficio Turistico Valdidentro.

€ 10,00 a persona, include merenda con i prodotti dell'alpe